

A. Dodajanje nepremičnine v evidenco

Izberemo Nepremičnine [1] in način dela Nova nepremičnina [2], v kolikor je izbran kateri drug način.

The screenshot shows the PISO Evidenca nepremičnin web application interface. The main navigation bar includes 'Začetna stran', 'Nepremičnine' (highlighted with a yellow box [1]), 'Spisi', 'Skupine', and 'Poročila'. Below the navigation bar, there is a search section with a search box containing '1623/4' and a 'Najdi' button. A dropdown menu is open, showing options: 'Pregled', 'Pregled Urejanje', 'Nova nepremičnina' (highlighted with a yellow box [2]), and 'Zgodovina'. The main content area displays details for 'Parcela 1623/4 k.o. 1698-PIJAVA GORICA'. The details include: Tip nep. (1 Parcela), št. KO (1698), Ime KO (PIJAVA GORICA), številka (1623/4), Okr. sodišče (Ljubljana), ZKV (681), Knj. vrednost EUR, Površina m2 (436,00), and EUR / m2. On the right side, there are sections for 'Lastniki' (OBČINA ŠKOFLJICA), 'Najemniki', 'Upravniki', and 'Spisi'.

Izberemo tip nepremičnine [3] ter vpišemo številko kat. občine [4] in številko nepremičnine [5].
Dele stavb vnašamo v obliki številka stavbe/številka dela stavbe. Primer 320/1 (stavba 320, del 1).

The screenshot shows the PISO Evidenca nepremičnin web application interface. The main navigation bar includes 'Začetna stran', 'Nepremičnine', 'Subjekti' (highlighted with a yellow box [1]), 'Spisi', 'Skupine', and 'Poročila'. Below the navigation bar, there is a search section with a search box containing '1623/4' and a 'Najdi' button. A dropdown menu is open, showing options: 'Nova nepremičnina' (highlighted with a yellow box [2]), 'Kratek izpis', 'Dolg izpis', 'Dodaj nepremičnino', and 'Prekliči'. The main content area displays the 'Dodaj nepremičnino' form. The form includes: Tip nep. (1 Parcela, highlighted with a yellow box [3]), št. KO (1696, highlighted with a yellow box [4]), Ime KO (RUDNIK), številka (1844/8, highlighted with a yellow box [5]), Okr. sodišče (Ljubljana), ZKV (3073), Knj. vrednost EUR, Površina m2 (170,00), EUR / m2, Status nep. (Nedoločeno), and Inventarna št. On the right side, there are sections for 'Lastniki', 'Najemniki', 'Upravniki', and 'Spisi'.

Podatki o imenu katastrske občine, okrajnem sodišču, ZKV, površini in lastnikih se izpolnijo samodejno, v kolikor so obstajali v PISO evidencah.

Podatek o statusu nepremičnine se določi privzeto na nedoločeno.

Uporabnik ima pred shranjevanjem še možnost vnosa ostalih podatkov (knjigovodska vrednost, inventarna številka, status, opomba) in dodati najemnike ali upravnike.

Shranimo nepremičnino v bazo z Dodaj nepremičnino [6].

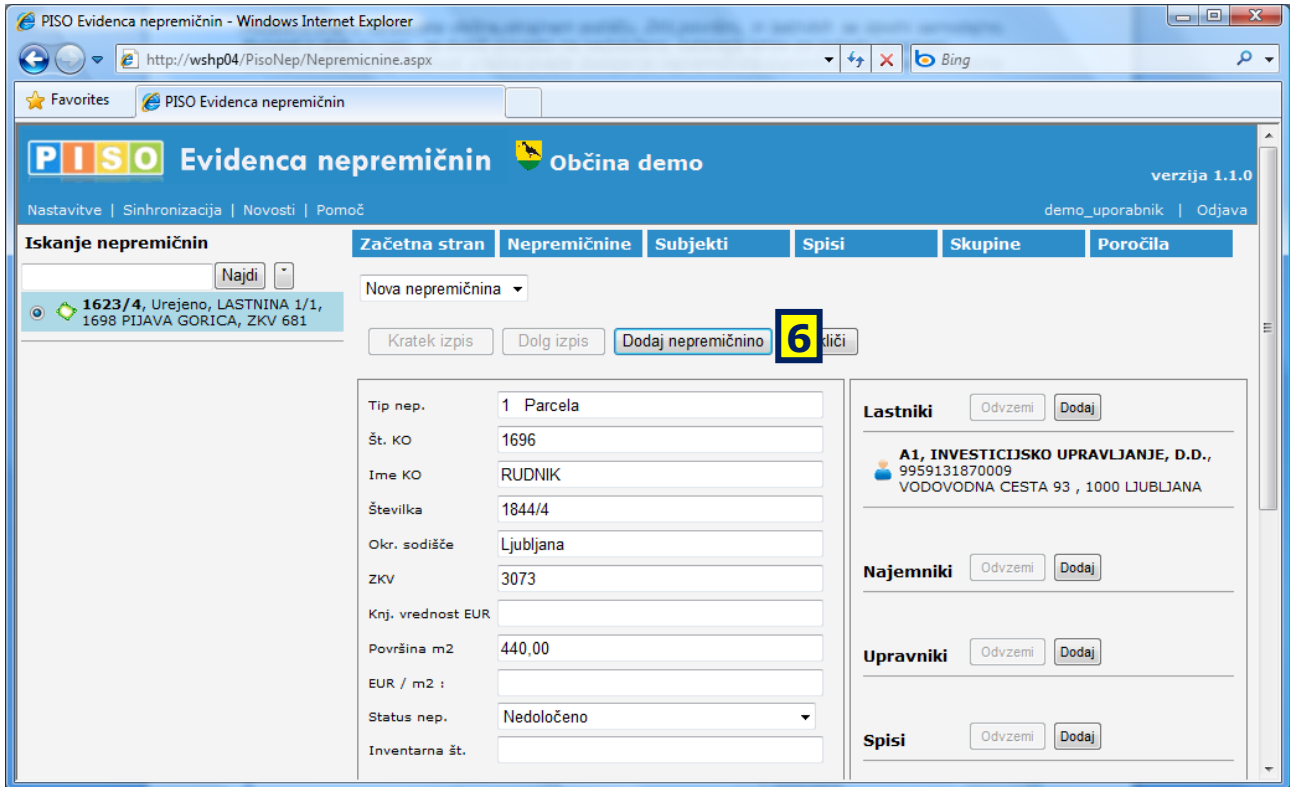

REZULTAT: Nepremičnino smo dodali v evidenco v 6. korakih. Način dela je nastavljen na Pregled.

