



PISO TURISTIČNA TAKSA

najhitrejša vzpostavitev evidence in obračun
pavšalne turistične takse



Hitra vzpostavitev

hitra začetna vzpostavitev baze
zavezancev na podlagi uradnih evidenc



Izračun potenciala

izračun potenciala turistične takse za
vse občine z avtomatizirano pripravo
odločbe in plačilnega naloga



Izvoz

izvoz podatkov za tisk odločb ali
izmenjavo z računovodskimi programi



Skladnost

skladnost z zakonodajo (ZSRT-1) in
občinskimi odloki za odmero takse



Povezljivost

vodenje pritožb in povezljivost z
dokumentnimi in računovodskimi
sistemi



Kontrola

kontrola podatkov z uradnimi
evidencami GURS

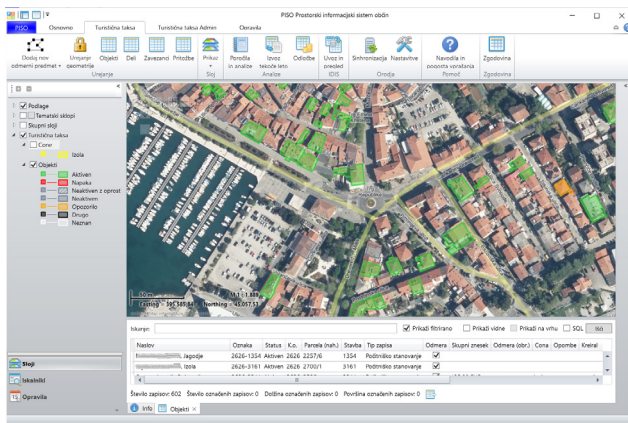

PISO Turistična taksa

Preverite, kakšen potencial se skriva v turistični taksi na območju vaše občine!

Začetna vzpostavitev

S pomočjo uradnih evidenc (v PISO se podatki GURS posodablja tedensko) je možno evidentirati potencialne stavbe in v njih stavbne dele, ki ustrezajo definiciji počitniškega stanovanja. Z analizo prebivalcev se ugotavlja uporaba stanovanj za počitniški namen.

Ob vzpostavitvi evidence je možno vse potencialne zavezance obvestiti o nameri in zbrati njihove pripombe.

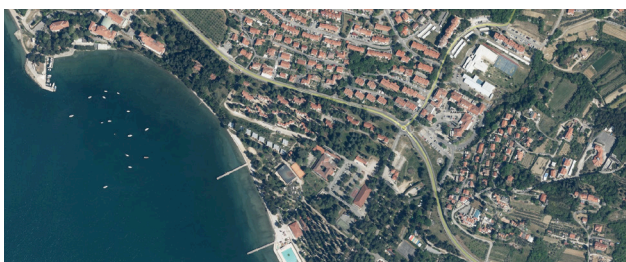

Možnosti vzpostavitve

- 1 Uvoz obstoječih občinskih podatkov
- 2 Vzpostavitev baze na podlagi uradnih evidenc

Prednosti aplikacije

- ✓ grafični prikaz objektov
- ✓ pregled podatkov preko seznamov znotraj aplikacije
- ✓ povezava z uradnimi evidencami
- ✓ sprotne kontrole in analize podatkov
- ✓ enostavno kreiranje odločb
- ✓ evidenca poslanih odločb
- ✓ vodenje pritožb
- ✓ možna povezava z dokumentnim sistemom

Podatke iz baze lahko hitro in učinkovito izvozite v vse standardne formate (SHP, CSV, XLSX, XML) za uporabo v drugih aplikacijah ali orodjih.

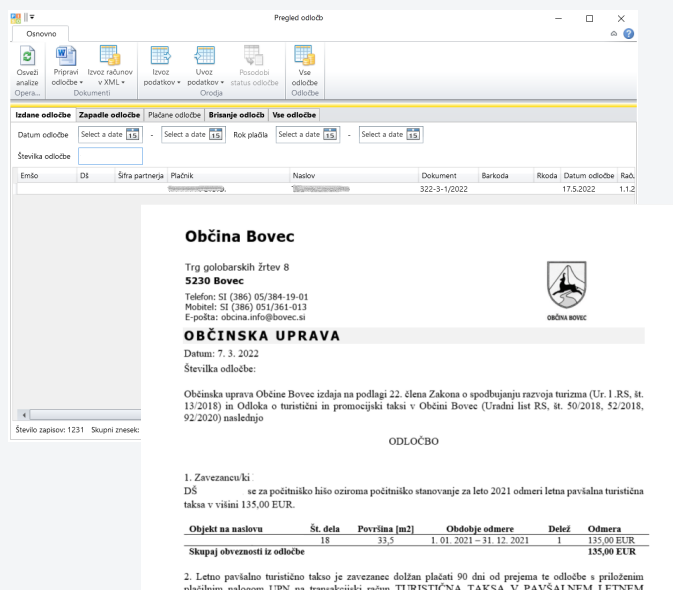

V kolikor evidence še nimate vzpostavljene, zahtevajte na piso@realis.si brezplačno analizo.

Vsem občinam brez odloka bomo svetovali pri pripravi vsebine!

